

PANCA PILAR

K A R Y A U T A M A



COMPANY PROFILE

2021

PT. PANCA PILAR KARYA UTAMA

RUKAN CRYSTAL COMMERCIAL JL.EDELWEIS NO.018, BLOK
CRC, LANTAI 2, SUMMARECON BANDUNG

TELP : (022) 87308725,

EMAIL : pancapilarkaryautama@gmail.com

Instagram : [pancapilarkaryautama](https://www.instagram.com/pancapilarkaryautama)

Youtube : PT. PANCA PILAR KARYA UTAMA

Bandung - 40294

VISI

Menjadi Perusahaan Jasa yang
KOKOH dan UTAMA

MISI

Dalam menjalankan visi tersebut, maka dijabarkan dalam misi yaitu :

- Meningkatkan rasa percaya klien dengan jasa pelayanan yang terbaik, bermutu tinggi, berkualitas dan tepat waktu
- Meningkatkan mutu dan kualitas SDM untuk menaikkan nilai perusahaan melalui kreativitas, inovasi, dan pengembangan kompetensi
- Bekerjasama dan bersinergi dengan berbagai institusi dan perusahaan lain untuk meningkatkan kinerja dan pelayanan terbaik
- Memberikan Manfaat bagi masyarakat

MOTTO

ETHIKA

Ekselen

Teladan

Harmoni

Integritas

Kepedulian

Antusias

PT. Panca Pilar Karya Utama atau yang mudah disebut (PT. PPKU) ini didirikan pada awal tahun 2017. Sejak berdirinya PT. PPKU telah didukung oleh SDM yang handal dan professional dari berbagai bidang untuk memenuhi pelayanan kepada setiap klien dengan tekad yang kuat dan semangat professional yang tinggi PT. PPKU selalu berusaha menjamin kepuasan dan kepercayaan klien.

LATAR BELAKANG



SASARAN PROGRAM



Berdasarkan kelompok bidang yang dapat ditangani, maka cakupan pelayanan jasa konsultansi yang disediakan oleh PT. PPKU meliputi pekerjaan :

- **Perencanaan Teknik**
- **Perencanaan Umum**
- **Penelitian**
- **Pemetaan**
- **Jasa Survey**





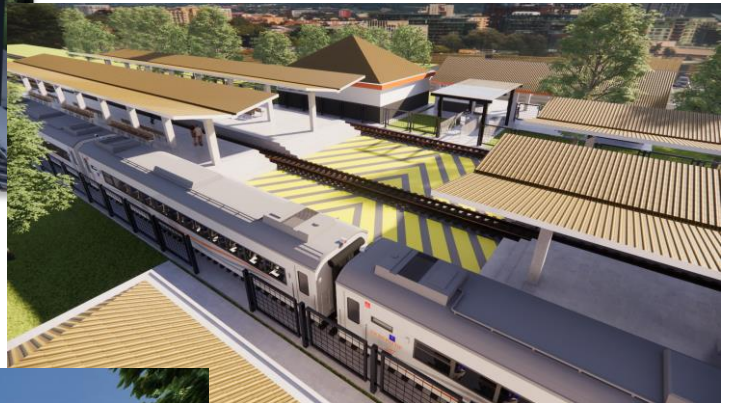



Spesialisasi Pekerjaan
KHUSUS

TATA RUANG

TRANSPORTASI

PERENCANAAN DESAIN

PARIWISATA

PEMETAAN

PELATIHAN

STRUKTUR PERUSAHAAN

STRUKTUR PERUSAHAAN

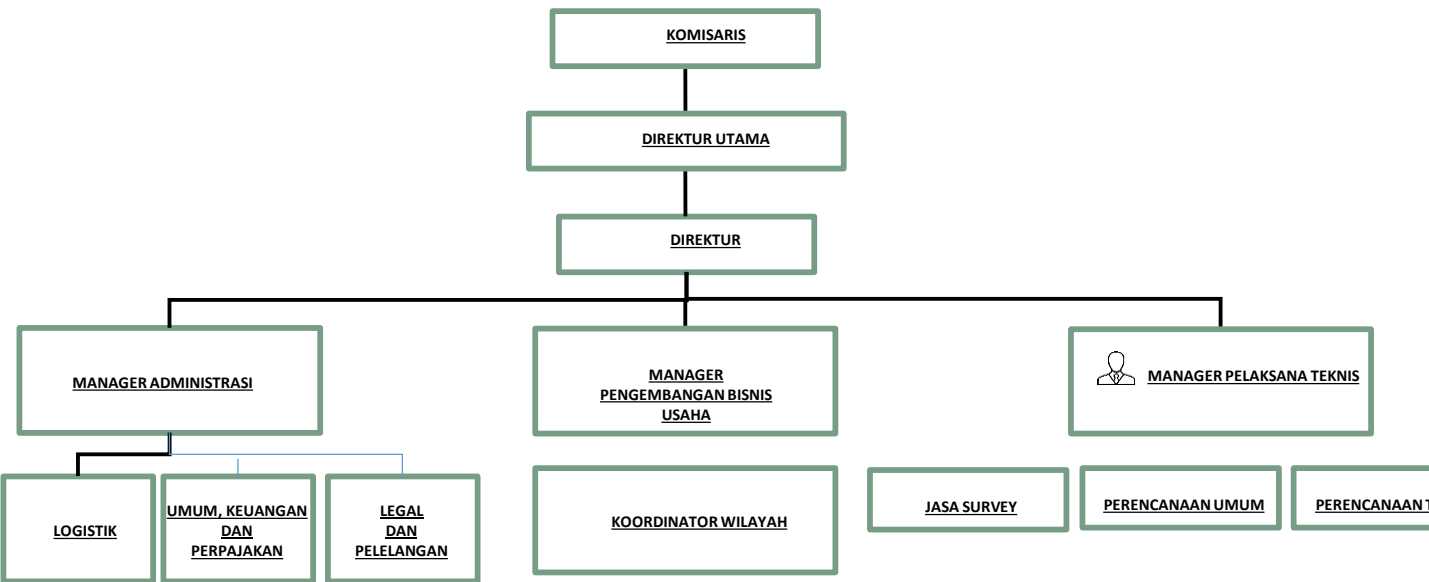

**IJIN USAHA
PERUSAHAAN**

Surat Ijin Usaha

NOMOR INDUK BERUSAHA (NIB) (OSS) NIB Kode KBLI - NIB	:	9120403300752 01619, 41015, 41019, 62029, 70100, 70201, 70202, 70203, 70209, 71101, 71102, 71201, 71204, 71209, 72101, 72102, 72104, 72105, 72106, 72109, 7400, 74202, 74902, 74909, 82110
Diterbitkan Pada Tanggal	:	5 Maret 2019
Perubahan Terakhir Tanggal	:	3 Februari 2021
IZIN USAHA - SURAT IZIN USAHA PERDAGANGAN (OSS)		
Tanggal Terbit Izin Usaha Proyek Pertama	:	11 Januari 2020
Perubahan Terakhir Tanggal	:	03 Februari 2021
LAMPIRAN IZIN USAHA (OSS)		
Status Izin Usaha Diterbitkan Oleh Tanggal Persetujuan	:	11 Januari 2020 03 Februari 2021
Kode>Nama KBLI	:	- 82110, Aktivitas Penyedia Gabungan Jasa Administrasi Kantor; - 74902, Aktivitas Konsultasi Bisnis dan Broker Bisnis; - 70209, Aktivitas Konsultasi Manajemen Lainnya; - 70202, Aktivitas Konsultasi Transportasi; - 71201, Jasa Sertifikasi; - 71204, Jasa Inspeksi Teknik Instalasi; - 70203, Aktivitas Kehumasan; - 71000, Aktivitas Kantor Pusat; - 73201, Penelitian Pasar; - 73202, Jajak Pendapat Masyarakat.
IZIN USAHA - IZIN USAHA JASA KONSTRUKSI (OSS)		
Tanggal Terbit Izin Usaha Proyek Pertama	:	11 Januari 2020
Perubahan Terakhir Tanggal	:	04 Februari 2021
LAMPIRAN IZIN USAHA (OSS)		
Status Izin Usaha Diterbitkan Oleh Tanggal Persetujuan	:	11 Januari 2020 04 Februari 2021
Kode>Nama KBLI	:	- 71101, Aktivitas Arsitektur; - 71102, Aktivitas Keinsinyuran dan Konsultasi Teknis YBDI.

IZIN USAHA – IZIN USAHA JASA PENUNJANG TENAGA LISTRIK (OSS)		
Tanggal Terbit Izin Usaha Proyek Pertama	:	02 Februari 2021
Perubahan Terakhir Tanggal	:	03 Februari 2021
LAMPIRAN IZIN USAHA (OSS)		
Status Izin Usaha Diterbitkan Oleh	:	02 Februari 2021
Tanggal Persetujuan	:	03 Februari 2021
Kode/Nama KBLI	:	- 71204, Jasa Inspeksi Teknik Instalasi; - 71201, Jasa Sertifikasi.
IZIN USAHA – IZIN USAHA INDUSTRI (OSS)		
Tanggal Terbit Izin Usaha Proyek Pertama	:	02 Februari 2021
Perubahan Terakhir Tanggal	:	03 Februari 2021
LAMPIRAN IZIN USAHA (OSS)		
Status Izin Usaha Diterbitkan Oleh	:	02 Februari 2021
Tanggal Persetujuan	:	03 Februari 2021
Kode/Nama KBLI	:	- 71209, Analisis Dan Uji Teknis Lainnya; - 72104, Penelitian Dan Pengembangan Bioteknologi; - 72109, Penelitian Dan Pengembangan Ilmu Pengetahuan Alam dan Teknologi Rekayasa Lainnya; - 74909, Aktivitas Profesional, Ilmiah Dan Teknis Lainnya YTDL; - 71201, Jasa Sertifikasi; - 62029, Aktivitas Konsultasi Komputer Dan Manajemen Fasilitas Komputer Lainnya.

Sertifikat Badan Usaha Konstruksi

PANCA PILAR
K A R Y A U T A M A

Nomor Registrasi Klasifikasi Bidang Usaha Kualifikasi Bidang Usaha Subkualifikasi Kode Subkualifikasi Ditetapkan di Pada Tanggal Instansi Pemberi Ijin Usaha	: 1-3273-02-008-1-10-110818 : Perencanaan Rekayasa : Kecil : K1 dan K2 : RE 101, RE 102, RE 103, RE 104 : Bandung : 14 Oktober 2021 Sertifikat ini diterbitkan pada tanggal 14 Oktober 2021 dan berlaku sampai dengan tanggal 13 Oktober 2024 : Lembaga Pengembangan Jasa Konstruksi Indonesia, INKINDO Jawa Barat
Nomor Registrasi Klasifikasi Bidang Usaha Kualifikasi Bidang Usaha Subkualifikasi Kode Subkualifikasi Ditetapkan di Pada Tanggal Instansi Pemberi Ijin Usaha	: 1-3273-03-008-1-10-110818 : Perencanaan Penataan Ruang : Kecil : K1 dan K2 : PR 101, PR 102 : Bandung : 14 Oktober 2021 Sertifikat ini diterbitkan pada tanggal 14 Oktober 2021 dan berlaku sampai dengan tanggal 13 Oktober 2024 : Lembaga Pengembangan Jasa Konstruksi Indonesia, INKINDO Jawa Barat
Nomor Registrasi Klasifikasi Bidang Usaha Kualifikasi Bidang Usaha Subkualifikasi Kode Subkualifikasi Ditetapkan di Pada Tanggal Instansi Pemberi Ijin Usaha	: 2-3273-14-008-1-10-110818 : Pengawasan Rekayasa : Kecil : K1 : RE 202, : Bandung : 15 Juni 2020 Sertifikat ini diterbitkan pada tanggal 15 Juni 2020 dan berlaku sampai dengan tanggal 14 Juni 2023 dengan disertai kewajiban untuk melakukan registrasi ulang pada tahun ke-2 paling lambat tanggal 14 Desember 2021 dan registrasi ulang pada tahun ke-3 paling lambat tanggal 14 Desember 2022 : Lembaga Pengembangan Jasa Konstruksi Indonesia, INKINDO Jawa Barat

<p>Nomor Registrasi Klasifikasi Bidang Usaha Kualifikasi Bidang Usaha Subkualifikasi Kode Subkualifikasi Ditetapkan di Pada Tanggal</p> <p>Instansi Pemberi Ijin Usaha</p>	<p>: 1-3273-01-008-1-10-110818 : Perencanaan Rekayasa : Kecil : K1 : AR 102 : Bandung : 14 Oktober 2021</p> <p>Sertifikat ini diterbitkan pada tanggal 14 Oktober 2021 dan berlaku sampai dengan tanggal 13 Oktober 2024</p> <p>: Lembaga Pengembangan Jasa Konstruksi Indonesia, INKINDO Jawa Barat</p>
<p>Nomor Registrasi Klasifikasi Bidang Usaha Kualifikasi Bidang Usaha Subkualifikasi Kode Subkualifikasi Ditetapkan di Pada Tanggal</p> <p>Instansi Pemberi Ijin Usaha</p>	<p>: 4-3273-04-008-1-10-110818 : Konsultansi Lainnya : Kecil : K1 : KL 401 : Jakarta : 14 Oktober 2021</p> <p>Sertifikat ini diterbitkan pada tanggal 14 Oktober 2021 dan berlaku sampai dengan tanggal 13 Oktober 2024</p> <p>: Lembaga Pengembangan Jasa Konstruksi Indonesia, INKINDO Jawa Barat</p>

Sertifikat Badan Usaha Non - Konstruksi

Nomor Sertifikat	: 1.SI-32.73-20-1755
Golongan Badan Usaha	: Kecil
Ditetapkan di	: Jakarta
Pada tanggal	: 5 Februari 2020
Berlaku Sampai Dengan	: 5 Februari 2022
Nomor Seri	: L19.000551
Layanan	: Jasa Studi, Penelitian dan Bantuan Teknik
Kode, Sub – Layanan	: - 1.SI.01, Studi Makro - 1.SI.02, Studi Kelayakan & Studi Mikro Lainnya - 1.SI.03, Studi Perencanaan Umum - 1.SI.04, Jasa Penelitian - 1.SI.05, Jasa Bantuan Teknik - 1.SI.06, Jasa Penelitian dan Pengembangan Minyak dan Gas Bumi ; Analisis Hasil Pemboran Inti (Core Analysis), Analisis Fluida Reservoir (Reservoir Fluid Analysis), Analisis Mengenai Dampak Lingkungan (AMDAL), Upaya Pengelolaan Lingkungan/Pemantauan Lingkungan (UKL/UPL), Analisis Resiko (Risk Analysis), Studi Pengembangan Lapangan, Studi Kelayakan (Feasibility Study), Perencanaan dan Bantuan Teknik (Engineering Design) diluar perencanaan Konstruksi, Study Enhanced Oil Recovery (EOR)
Instansi Pemberi Ijin Usaha	: Kamar Dagang dan Industri Indonesia, INKINDO Nasional
Nomor Sertifikat	: 1.05-32.73-20-1755
Golongan Badan Usaha	: Kecil
Ditetapkan di	: Jakarta
Pada tanggal	: 5 Februari 2020
Berlaku Sampai Dengan	: 5 Februari 2022
Nomor Seri	: B17.002957
Layanan	: Perindustrian dan Perdagangan
Kode, Sub – Layanan	: - 1.05.01, Perindustrian : Ekonomi Industri, Kebijakan dan Pendanaan, Pengembangan, teknologi dan penelitian industry, Efisiensi Industri, Pengembangan Kawasan Industri, Pengelolaan ekspor dan Perdagangan Bebas, Industri Kecil dan Menengah - 1.05.02, Hasil-hasil Industri, Pola Perdagangan dan Pemasaran - 1.05.03, Agroindustri
Instansi Pemberi Ijin Usaha	: Kamar Dagang dan Industri Indonesia, INKINDO Nasional
Nomor Sertifikat	: 1.SS-32.73-20-1755
Golongan Badan Usaha	: Kecil
Ditetapkan di	: Jakarta
Pada tanggal	: 5 Februari 2020
Berlaku Sampai Dengan	: 5 Februari 2022
Nomor Seri	: L19.000552
Layanan	: Jasa Survey

<p>Kode, Sub – Layanan</p> <p>Instansi Pemberi Ijin Usaha</p>	<p>: - 1.SS.01, Survey Teristris - 1.SS.02, Penginderaan Jauh / Fotogrametri - 1.SS.03, Survey Hidrografi / Batimetri - 1.SS.04, Sistem Informasi Geografi - 1.SS.05, Survey Registrasi Kepemilikan Tanah / Kadastral - 1.SS.06, Survey Geologi dan Geofisika : Interpretasi data geologi, Interpretasi data seismic, Interpretasi data logging, Interpretasi data mud logging, Interpretasi data geolistrik, Interpretasi data gravitasi, Pengolahan dan Penyajian data seismic - 1.SS.07, Survey Pertanian - 1.SS.08, Jasa Survey non Seismik : Wireline Logging, Logging while drilling (LWD), Measure while drilling (MWD) - 1.SS.09, Jasa Survey Geologi dan Geofisika (non seismic): Pemetaan Geologi Permukaan, Pemetaan/Survey Geokimia, 2D/3D laser scanning, Off-shore & On-shore Positioning, Pemetaan/Survey Meteorologi, Pemetaan/Survey Geolistrik, Survey Geoteknik, Survey Marine & Oceanography</p> <p>: Kamar Dagang dan Industri Indonesia, INKINDO Nasional</p>
<p>Nomor Sertifikat</p> <p>Golongan Badan Usaha</p> <p>Ditetapkan di</p> <p>Pada tanggal</p> <p>Berlaku Sampai Dengan</p> <p>Nomor Seri</p> <p>Layanan</p> <p>Kode, Sub – Layanan</p> <p>Instansi Pemberi Ijin Usaha</p>	<p>: 1.MS-32.73-20-1755</p> <p>: Kecil</p> <p>: Jakarta</p> <p>: 5 Februari 2020</p> <p>: 5 Februari 2022</p> <p>: L19.000550</p> <p>: Jasa Konsultansi Manajemen</p> <p>: - 1.MS.01, Perencanaan Sistim Akuntansi - 1.MS.02, Pelatihan dan Pengembangan SDM - 1.MS.03, Konsultasi Manajemen Fungsional - 1.MS.04, Konsultasi Hukum Bisnis</p> <p>: Kamar Dagang dan Industri Indonesia, INKINDO Nasional</p>
<p>Nomor Sertifikat</p> <p>Golongan Badan Usaha</p> <p>Ditetapkan di</p> <p>Pada tanggal</p> <p>Berlaku Sampai Dengan</p> <p>Nomor Seri</p> <p>Layanan</p> <p>Kode, Sub – Layanan</p> <p>Instansi Pemberi Ijin Usaha</p>	<p>: 4.SR-32.73-20-1755</p> <p>: Kecil</p> <p>: Jakarta</p> <p>: 5 Februari 2020</p> <p>: 5 Februari 2022</p> <p>: PL16.000591</p> <p>: Jasa Konsultansi Perencanaan Kepariwisata</p> <p>: - 4.SR.01, Jasa Perencanaan Umum & Konsultasi Pembangunan / Pengembangan - 4.SR.02, Jasa Rancang Bangun dan Bantuan Teknik - 4.SR.03, Jasa Perencanaan Sistem Akuntansi dan Keuangan - 4.SR.04, Jasa Perencanaan Informasi Teknologi</p> <p>: Kamar Dagang dan Industri Indonesia, INKINDO Nasional</p>

<p>Nomor Sertifikat Golongan Badan Usaha Ditetapkan di Pada tanggal Berlaku Sampai Dengan Nomor Seri Layanan Kode, Sub – Layanan</p>	<p>: 1.03-32.73-20-1755 : Kecil : Jakarta : 5 Februari 2020 : 5 Februari 2022 : B17.002956 : Jasa Konsultansi Perencanaan Kepariwisata : - 1.03.01, Telekomunikasi Darat : Sentral, Transmisi, Jaringan Telekomunikasi, Teknologi dan Sistem Informasi, Networking, Sistem Pemancar dan penerima Radio dan Televisi, Kontrol dan Instrumen - 1.03.03, Perangkat Keras : Komputer, Peripheral, Projector Multimedia, Input Devices, Alat Penyimpan Data, Networking Product, Perangkat System Informasi Khusus - 1.03.04, Konten : Konten Distance Learning, Konten Program TV Interactive, Konten Program Multimedia, Konten program Portal - 1.03.5, Aplikasi / Perangkat Lunak : Aplikasi Komputer, Aplikasi Komunikasi, Aplikasi telemetric, Aplikasi GIS, Aplikasi GPS - 1.03.99, Sub-bidang Telematika Lainnya</p>
<p>Instansi Pemberi Ijin Usaha</p>	<p>: Kamar Dagang dan Industri Indonesia, INKINDO Nasional</p>
<p>Nomor Sertifikat Golongan Badan Usaha Ditetapkan di Pada tanggal Berlaku Sampai Dengan Nomor Seri Layanan Kode, Sub – Layanan</p>	<p>: 1.02-32.73-20-1755 : Kecil : Jakarta : 5 Februari 2020 : 5 Februari 2022 : B17.002955 : Transportasi : - 1.02.01, Pengembangan Sarana Transportasi : Survei Asal-Tujuan, Peramalan Permintaan, Permodelan, Kebijakan dan Program Investasi -1.02.02, Legislasi/Peraturan Bidang Transportasi -1.02.03, Usaha Jasa Angkutan : Peraturan usaha jasa angkutan, Pengelolaan dan pengembangan organisasi usaha angkutan, Analisa keuangan, perhitungan harga pokok dan penetapan tarif - 1.02.99, Sub-bidang Transportasi Lainnya</p>
<p>Instansi Pemberi Ijin Usaha</p>	<p>: Kamar Dagang dan Industri Indonesia, INKINDO Nasional</p>